

Wavin



Liste de prix PEX-0626-F

(Canada)

June 2026, Remplace PEX-0526-F

# Systeme de tuyaux Pex

Potable et hydronique



BOW Groupe  
de Plomberie Inc.

# Systemes de tuyaux en PEX

Potable et hydronique

- Potable
- Hydronique
- Raccords
- Outils
- Attaches pour tuyaux



# Des matières

|   |           |
|---|-----------|
| <b>Potable</b>  | <b>04</b> |
| SuperPEX tuyaux d'eau potable résistant                     | 04        |
| BowPEX tuyau pex mono couche de couleur naturelle           | 05        |
| Pex tuyaux d'eau potable avec câble traceur en cuivre       | 05        |
| <b>Hydronique</b>   | <b>06</b> |
| OxyPex tuyau de chauffage radiant avec barrière d'oxygène   | 06        |
| OxyPert tuyau de chauffage hydronique température résistant | 07        |
| <b>Raccords</b>   | <b>08</b> |
| Raccords d'insertion en Polyalloy                           | 08        |
| Raccords en lation sans plomb                               | 09        |
| Arrêts et Robinets sans plomb                               | 10        |
| Coudes et collecteurs en cuivre                             | 11        |
| Bagues et douilles  | 11        |
| <b>Outils</b>   | <b>12</b> |
| <b>Attaches pour tuyaux</b>                                 | <b>13</b> |
| <b>Conditions de ventes</b>                                 | <b>14</b> |
| <b>Garantie</b>   | <b>15</b> |

**PRESSURE SYSTEM:**  
100 PSI @ 82°C (180°F)  
160 PSI @ 23°C (73°F)

**ASTM F876/F877**  
AWWA C904 (1/2" et au-delà)  
CSA B137.5

La plus haute résistance au chlore

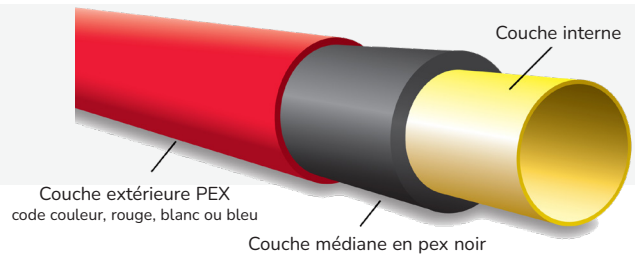

## Longueurs

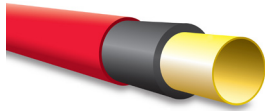

| Dimension Nominal | Dimension D.E. | Froid/Chaud Blanc | Froid Bleue | Chaud Rouge | Longueurs | QTÉ/PAQ | QTÉ Caisse | Prix du 100' |
|-------------------|----------------|-------------------|-------------|-------------|-----------|---------|------------|--------------|
| 1/2"              | .625           | 588699            | 587774      | 587782      | 10'       | 250'    | 10,000'    | 214.92       |
|                   |                | 587220            | 587493      | 587485      | 12'       | 300'    | 13,500'    | 214.92       |
|                   |                | 588707            | 589663      | 589903      | 20'       | 500'    | 20,000'    | 214.92       |
| 3/4"              | .875           | 588780            | 587790      | 587808      | 10'       | 100'    | 5,000'     | 385.97       |
|                   |                | 587592            | 587709      | 587691      | 12'       | 120'    | 6,600      | 385.97       |
|                   |                | 588798            | 589671      | 589911      | 20'       | 200'    | 10,000'    | 385.97       |
| 1"                | 1.125          | 586503            |             |             | 12'       | 60'     | 3,300      | 563.61       |
|                   |                | 587147            | 587402      | 587741      | 20'       | 100'    | 5,500'     | 563.61       |

## SmartCoil



**SmartCOIL™**

Gain de temps,  
précision assurée !  
L'emballage SmartCoil  
vous permet de tirer  
la longueur de tuyau  
nécessaire tout en  
gardant le reste  
enroulé et emballé  
pour une utilisation  
ultérieure !

| Dimension Nominal | Dimension D.E. | Froid/Chaud Blanc | Froid Bleue | Chaud Rouge | Rouleaux | QTÉ/PAQ | QTY Caisse | Price Per 100' |
|-------------------|----------------|-------------------|-------------|-------------|----------|---------|------------|----------------|
| 3/8"              | .500           | 588574            |             |             | 20'      | 200'    | 4,800'     | 190.81         |
|                   |                | 588392            | 587840      | 587881      | 100'     | 100'    | 5,000'     | 190.81         |
|                   |                |                   | 587857      | 587899      | 500'     | 500'    | 15,000'    | 190.81         |
| 1/2"              | .625           | 588830            | 587014      |             | 20'      | 160'    | 3,840'     | 214.92         |
|                   |                | 588848            | 587022      | 587055      | 50'      | 50'     | 4,000'     | 214.92         |
|                   |                | 588855            | 589705      | 589804      | 100'     | 100'    | 5,000'     | 214.92         |
|                   |                | 588863            | 589713      | 589812      | 250'     | 250'    | 7,500'     | 214.92         |
|                   |                | 588871            | 589721      | 589820      | 300'     | 300'    | 9,000'     | 214.92         |
|                   |                | 588889            | 589739      | 589838      | 500'     | 500'    | 6,000'     | 214.92         |
|                   |                | 588897            | 589747      | 589846      | 1000'    | 1000'   | 8,000'     | 214.92         |
| 3/4"              | .875           | 588905            |             |             | 20'      | 100'    | 2,400'     | 385.97         |
|                   |                | 588921            |             |             | 50'      | 50'     | 3,000'     | 385.97         |
|                   |                | 588939            | 589754      | 589853      | 100'     | 100'    | 4,000'     | 385.97         |
|                   |                | 588947            | 589762      | 589861      | 250'     | 250'    | 3,750'     | 385.97         |
|                   |                | 588954            | 589770      | 589879      | 300'     | 300'    | 4,500'     | 385.97         |
|                   |                | 588962            | 589788      | 589887      | 500'     | 500'    | 4,000'     | 385.97         |
|                   |                | 588970            | 589929      | 589937      | 1000'    | 1000'   | 5,000'     | 385.97         |
| 1"                | 1.125          | 587154            | 587717      | 587758      | 100'     | 100'    | 3,000'     | 563.61         |
|                   |                | 587162            | 587733      | 587766      | 300'     | 300'    | 2,400'     | 563.61         |
|                   |                | 587170            | 587956      |             | 500'     | 500'    | 2,500'     | 563.61         |

# BowPEX



Tuyau PEX mono couche de couleur naturelle

- ⌚ Pour distribution de l'eau froide et l'eau chaude
- ⌚ Résistant au chlore
- ⌚ Les joints peuvent être faits à l'aide des raccords à compression ou des douilles a sertir en acier inoxydable
- ⌚ Sans plomb

CSA B137.5  
ASTM F876/F877

SmartCoil™



SmartCoil™

## SmartCoil

| Dimension Nominal | Dimension D.E. | Item (Noir) | Rouleaux | QTÉ PAQ | QTÉ CAISSE | Prix du 100' |
|-------------------|----------------|-------------|----------|---------|------------|--------------|
| 1/8"              | .250           | 580241      | 500'     | 500     | 25,000     | 132.21       |
| 1/4"              | .375           | 588376      | 100'     | 100     | 8,000      | 146.94       |

# Bow SuperPEX



Tuyau d'eau potable en Pex avec fil traceur

Convient pour la pose en pleine terre pour faciliter la détection et la localisation des systèmes de canalisation souterraine.

CSA B137.5  
ASTM F876  
AWWA C904

SmartCoil™



SmartCoil™

## SmartCoil (Bleue) CALIBRE 14

| Dimension Nominal | Dimension D.E. | Item   | Rouleaux | QTÉ PAQ | QTÉ CAISSE | Prix du 100' |
|-------------------|----------------|--------|----------|---------|------------|--------------|
| 3/4"              | .875           | 586941 | 60'      | 60'     | 1800       | 399.47       |
| 3/4"              | .875           | 586958 | 75'      | 75'     | 2250       | 399.47       |
| 1"                | 1.125          | 586966 | 60'      | 60'     | 2400       | 583.33       |
| 1"                | 1.125          | 586974 | 75'      | 75'     | 3000       | 583.33       |
| 1"                | 1.125          | 586917 | 100'     | 100'    | 3000       | 583.33       |

**SYSTÈME DE PRESSION:**  
100 PSI @ 82°C (180°F)  
160 PSI @ 23°C ( 73°F)

**ASTM F876/F877**  
DIN 4726  
CSA B137.5

SmartCOil™



### Longueurs

| Dimension Nominal | Dimension D.E. | Item (Noir) | Longueurs | QTÉ PAQ | QTÉ CAISSE | Prix du 100 pi |
|-------------------|----------------|-------------|-----------|---------|------------|----------------|
| 1/2"              | .625           | 588764      | 20'       | 500'    | 20,000'    | 273.29         |
| 3/4"              | .875           | 586727      | 12'       | 120'    | 6,600'     | 477.15         |
|                   |                | 588772      | 20'       | 200'    | 10,000'    | 477.15         |
| 1"                | 1.125          | 587378      | 20'       | 100'    | 5,500'     | 971.67         |

### SmartCoil



SmartCOil™

| Dimension Nominal | Dimension D.E. | Item (Noir) | Rouleaux | QTÉ PAQ | QTÉ CAISSE | Prix du 100 pi |
|-------------------|----------------|-------------|----------|---------|------------|----------------|
| 3/8"              | .500           | 587923      | 100'     | 100'    | 5,000'     | 242.90         |
|                   |                | 587246      | 300'     | 300'    | 12,000'    | 242.90         |
|                   |                | 587253      | 500'     | 500'    | 7,500'     | 242.90         |
|                   |                | 587261      | 1000'    | 1000'   | 10,000'    | 242.90         |
| 1/2"              | .625           | 589978      | 100'     | 100'    | 5,000'     | 273.29         |
|                   |                | 588137      | 250'     | 250'    | 7,500'     | 273.29         |
|                   |                | 587410      | 300'     | 300'    | 9,000'     | 273.29         |
|                   |                | 588475      | 500'     | 500'    | 6,000'     | 273.29         |
|                   |                | 588145      | 1000'    | 1000'   | 8,000'     | 273.29         |
|                   |                | 587816      | 1200'    | 1200'   | 8,400'     | 273.29         |
| 5/8"              | .750           | 587931      | 100'     | 100'    | 4,000'     | 431.60         |
|                   |                | 587279      | 300'     | 300'    | 4,500'     | 431.60         |
|                   |                | 587287      | 400'     | 400'    | 4,800'     | 431.60         |
|                   |                | 587295      | 500'     | 500'    | 5,000'     | 431.60         |
|                   |                | 587303      | 1000'    | 1000'   | 5,000'     | 431.60         |
|                   |                | 587303      | 1000'    | 1000'   | 5,000'     | 431.60         |
| 3/4"              | .875           | 587964      | 100'     | 100'    | 4,000'     | 477.15         |
|                   |                | 588178      | 250'     | 250'    | 3,750'     | 477.15         |
|                   |                | 587949      | 300'     | 300'    | 4,500'     | 477.15         |
|                   |                | 588483      | 500'     | 500'    | 4,000'     | 477.15         |
|                   |                | 588251      | 1000'    | 1000'   | 5,000'     | 477.15         |
| 1"                | 1.125          | 587477      | 100'     | 100'    | 3,000'     | 971.67         |
|                   |                | 587188      | 300'     | 300'    | 2,400'     | 971.67         |
|                   |                | 587386      | 500'     | 500'    | 2,500'     | 971.67         |

# Raccords Polyalloy

ASTM F2159

Pour utilisation avec tuyau SuperPEX



## Té

(Barb x Barb x Barb)

| Dimension          | Item   | PAQ/STD | Carton | Prix de Liste |
|--------------------|--------|---------|--------|---------------|
| 1/2"               | 503102 | 25      | 250    | 3.60          |
| 1/2" x 1/2" x 3/4" | 503169 | 25      | 250    | 5.34          |
| 3/4"               | 503110 | 25      | 250    | 5.17          |
| 3/4" x 1/2" x 1/2" | 503177 | 25      | 250    | 5.01          |
| 3/4" x 1/2" x 3/4" | 503185 | 25      | 250    | 5.01          |
| 3/4" x 3/4" x 1/2" | 503193 | 25      | 250    | 5.01          |
| 1"                 | 503201 | 10      | 100    | 25.18         |
| 1" x 3/4" x 3/4"   | 503227 | 10      | 100    | 26.01         |
| 1" x 1" x 1/2"     | 503235 | 10      | 100    | 26.01         |
| 1" x 1" x 3/4"     | 503219 | 10      | 100    | 19.61         |

## Coude 90°

(Barb x Barb)



| Dimension   | Item   | PAQ/STD | Carton | Prix de Liste |
|-------------|--------|---------|--------|---------------|
| 1/2"        | 503300 | 25      | 250    | 2.91          |
| 3/4"        | 503318 | 25      | 250    | 5.03          |
| 3/4" x 1/2" | 503367 | 25      | 250    | 4.39          |
| 1"          | 503375 | 10      | 100    | 19.61         |

## Manchon

(Barb x Barb)



| Dimension   | Item   | PAQ/STD | Carton | Prix de Liste |
|-------------|--------|---------|--------|---------------|
| 1/2"        | 503011 | 25      | 250    | 1.99          |
| 3/4"        | 503029 | 25      | 250    | 2.92          |
| 3/4" x 1/2" | 503037 | 25      | 250    | 4.06          |
| 1"          | 503458 | 10      | 100    | 10.20         |
| 1" x 3/4"   | 503466 | 10      | 100    | 10.35         |

## Bouchon

(Barb)



| Dimension | Item   | PAQ/STD | Carton | Prix de Liste |
|-----------|--------|---------|--------|---------------|
| 1/2"      | 503409 | 25      | 250    | 1.98          |
| 3/4"      | 503417 | 25      | 250    | 2.55          |
| 1"        | 503425 | 10      | 100    | 8.36          |

## Adaptateur Mâle

(Pex x MPT)



| Dimension   | Item   | PAQ/STD | Carton | Prix de Liste |
|-------------|--------|---------|--------|---------------|
| 1/2"        | 503045 | 25      | 250    | 8.40          |
| 1/2" x 3/4" | 503078 | 25      | 250    | 9.71          |
| 3/4"        | 503052 | 25      | 250    | 10.12         |
| 3/4" x 1/2" | 503086 | 25      | 250    | 9.71          |

## Adaptateur de Robinet Femelle

(Pivot x NPSM)



| Dimension | Item   | PAQ/STD | Carton | Prix de Liste |
|-----------|--------|---------|--------|---------------|
| 1/2"      | 503060 | 25      | 250    | 10.02         |

## Collecteurs en polyalloy sans plomb

Pour SYSTÈMES DE PLOMBERIE et CHAUFFAGE en Pex.  
Haute résistance aux chocs, résistance à la corrosion.  
Approuvé par les normes NSF.

| Sortie   | Dimension                 | Item   | PAQ/STD | CTN | Prix de Liste |
|----------|---------------------------|--------|---------|-----|---------------|
| 2 (1/2") | 3/4" Barb Closed End      | 503474 | 5       | 150 | 13.78         |
| 3 (1/2") | 3/4" Barb Closed End      | 503482 | 5       | 90  | 17.64         |
| 4 (1/2") | 3/4" Barb Closed End      | 503490 | 5       | 60  | 23.75         |
| 6 (1/2") | 1" Barb Closed End        | 503508 | 5       | 30  | 31.49         |
| 2 (1/2") | 3/4" x 3/4" Barb Open End | 503516 | 5       | 150 | 14.29         |
| 3 (1/2") | 3/4" x 3/4" Barb Open End | 503524 | 5       | 90  | 19.28         |
| 4 (1/2") | 3/4" x 3/4" Barb Open End | 503532 | 5       | 60  | 24.61         |
| 6 (1/2") | 3/4" x 3/4" Barb Open End | 503540 | 5       | 30  | 27.73         |

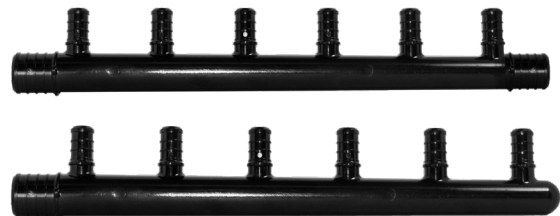

## Raccords En Laiton Sans Plomb

ASTM F1807

**Té**

(Barb x Barb x Barb)



| Dimension          | Item   | PAQ/<br>STD | Carton | Prix de<br>Liste |
|--------------------|--------|-------------|--------|------------------|
| 1/2"               | 524439 | 25          | 250    | 8.89             |
| 1/2" x 1/2" x 3/4" | 524447 | 25          | 250    | 16.49            |
| 3/4"               | 524454 | 25          | 250    | 14.78            |
| 3/4" x 1/2" x 1/2" | 524462 | 25          | 250    | 14.72            |
| 3/4" X 1/2" X 3/4" | 524470 | 25          | 250    | 13.29            |
| 3/4" x 3/4" x 1/2" | 524488 | 25          | 250    | 13.60            |
| 3/4" x 3/4" x 1"   | 524850 | 10          | 50     | 27.42            |
| 1"                 | 524504 | 10          | 50     | 25.22            |
| 1" x 3/4" x 1/2"   | 524843 | 10          | 50     | 27.42            |
| 1" X 3/4" X 3/4"   | 524512 | 10          | 50     | 26.27            |
| 1" x 3/4" x 1"     | 524835 | 10          | 50     | 28.18            |
| 1" X 1" X 1/2"     | 524520 | 10          | 50     | 20.28            |
| 1" x 1" x 3/4"     | 524538 | 10          | 50     | 33.04            |

**Coude 90°** (Barb X Barb)

| Dimension   | Item   | PAQ/<br>STD | Carton | Prix de<br>Liste |
|-------------|--------|-------------|--------|------------------|
| 1/2"        | 524363 | 25          | 250    | 7.51             |
| 3/4"        | 524371 | 25          | 250    | 11.41            |
| 3/4" x 1/2" | 524389 | 25          | 250    | 9.76             |
| 3/4" x 1    | 524405 | 10          | 50     | 27.97            |
| 1"          | 524397 | 10          | 50     | 18.77            |

**Coude 90°** (Barb X MPT)

| Dimension | Item   | PAQ/<br>STD | Carton | Prix de<br>Liste |
|-----------|--------|-------------|--------|------------------|
| 1/2"      | 524678 | 10          | 50     | 20.13            |
| 3/4"      | 524827 | 25          | 100    | 24.09            |

**Coude 90°** (Soudé Femelle x Barb)

| Dimension | Item   | PAQ/<br>STD | Carton | Prix de<br>Liste |
|-----------|--------|-------------|--------|------------------|
| 1/2"      | 524801 | 25          | 250    | 11.74            |
| 3/4"      | 524819 | 25          | 250    | 27.11            |

**Coude 90°** (Soudé Mâle x Barb)

| Dimension | Item   | PAQ/<br>STD | Carton | Prix de<br>Liste |
|-----------|--------|-------------|--------|------------------|
| 1/2"      | 524777 | 25          | 250    | 11.83            |
| 3/4"      | 524785 | 25          | 250    | 24.09            |

**Coude de fixation**

(Barb x FPT)



| Dimension   | Item   | PAQ/<br>STD | Carton | Prix de<br>Liste |
|-------------|--------|-------------|--------|------------------|
| 1/2"        | 524322 | 25          | 100    | 23.93            |
| 3/4"        | 524348 | 25          | 100    | 50.64            |
| 3/4" x 1/2" | 524330 | 25          | 100    | 45.07            |

**Manchon**

(Barb x Barb)



| Dimension   | Item   | PAQ/<br>STD | Carton | Prix de<br>Liste |
|-------------|--------|-------------|--------|------------------|
| 1/2"        | 524561 | 25          | 250    | 4.48             |
| 3/4"        | 524579 | 25          | 250    | 6.58             |
| 3/4" x 1/2" | 524587 | 25          | 250    | 7.92             |
| 1"          | 524603 | 10          | 50     | 13.39            |
| 1" x 3/4"   | 524595 | 10          | 50     | 12.45            |

**Manchon** (Pex Barb X Poly-B Barb)

| Dimension | Item   | PAQ/<br>STD | Carton | Prix de<br>Liste |
|-----------|--------|-------------|--------|------------------|
| 1/2"      | 524546 | 25          | 250    | 11.22            |
| 3/4"      | 524553 | 25          | 250    | 16.24            |
| 1"        | 524900 | 10          | 50     | 28.52            |

**Adaptateur à souder**

(Barb x Soudé Mâle)



| Dimension   | Item   | PAQ/<br>STD | Carton | Prix de<br>Liste |
|-------------|--------|-------------|--------|------------------|
| 1/2"        | 524645 | 25          | 250    | 5.28             |
| 3/4"        | 524652 | 25          | 250    | 9.76             |
| 3/4" x 1/2" | 524751 | 25          | 250    | 11.68            |
| 1"          | 524660 | 10          | 50     | 20.21            |

**Adaptateur à souder**

(Barb x Soudé Femelle)



| Dimension | Item   | PAQ/<br>STD | Carton | Prix de<br>Liste |
|-----------|--------|-------------|--------|------------------|
| 1/2"      | 524140 | 25          | 250    | 6.49             |
| 3/4"      | 524157 | 25          | 250    | 10.87            |
| 1"        | 524165 | 10          | 50     | 16.49            |
| 1" x 3/4" | 524173 | 10          | 50     | 27.82            |

**Adaptateur Mâle**

(Barb X MPT)



| Dimension   | Item   | PAQ/<br>STD | Carton | Prix de<br>Liste |
|-------------|--------|-------------|--------|------------------|
| 1/2"        | 524181 | 25          | 250    | 11.19            |
| 1/2" x 3/4" | 524207 | 25          | 250    | 16.30            |
| 3/4"        | 524215 | 25          | 250    | 15.79            |
| 3/4" x 1/2" | 524223 | 25          | 250    | 14.72            |
| 3/4" x 1"   | 524983 | 10          | 50     | 34.48            |
| 1"          | 524231 | 10          | 50     | 36.23            |
| 1" x 3/4"   | 524249 | 10          | 50     | 25.59            |

# Raccords en laiton sans plomb

ASTM F1807



## Adaptateur Femelle

(Barb X FPT)

| Dimension          | Item   | PAQ/STD | Carton | Prix de Liste |
|--------------------|--------|---------|--------|---------------|
| 3/8" x 1/2"        | 524256 | 25      | 250    | 16.12         |
| 1/2"               | 524264 | 25      | 250    | 14.71         |
| 1/2" x 3/4"        | 524306 | 25      | 250    | 21.25         |
| 3/4"               | 524272 | 25      | 250    | 20.46         |
| 3/4" x 1/2"        | 524280 | 25      | 250    | 19.42         |
| 3/4" Barb x Swivel | 524314 | 25      | 250    | 36.49         |
| 3/4" x 1"          | 524355 | 10      | 50     | 33.21         |
| 1"                 | 524991 | 10      | 50     | 31.19         |



## Adaptateur de Robinet

(Barb X NPSM)

| Dimension   | Item   | PAQ/STD | Carton | Prix de Liste |
|-------------|--------|---------|--------|---------------|
| 1/2" x 1/2" | 524769 | 25      | 250    | 12.06         |



## Adaptateur de Robinet

(Barb X NPSM Pivot 90°)

| Dimension  | Item   | PAQ/STD | Carton | Prix de Liste |
|------------|--------|---------|--------|---------------|
| 1/2" x 90° | 524793 | 25      | 250    | 11.93         |



## Bouchon (Barb)

| Dimension | Item   | PAQ/STD | Carton | Prix de Liste |
|-----------|--------|---------|--------|---------------|
| 1/2"      | 524611 | 25      | 250    | 3.78          |
| 3/4"      | 524629 | 25      | 250    | 5.75          |
| 1"        | 524637 | 10      | 50     | 8.83          |

# Arrêts et robinets sans plomb

## Robinetts à bille

Barb x Boyau / (Poignées peut varier)



| Dimension         | Item   | PAQ/STD | Carton | Prix de Liste |
|-------------------|--------|---------|--------|---------------|
| 1/2" Angle/Laiton | 524728 | 25      | 100    | 17.54         |

## Arrêts

Barb x Compression



| Dimension                   | Item   | PAQ/STD | Carton | Prix de Liste |
|-----------------------------|--------|---------|--------|---------------|
| 1/2" x 3/8"<br>Angle/Chromé | 524686 | 25      | 100    | 14.82         |

## Robinetts à billes

Barb x Barb



| Dimension         | Item   | PAQ/STD | Carton | Prix de Liste |
|-------------------|--------|---------|--------|---------------|
| 1/2" Droit/Laiton | 524702 | 25      | 100    | 16.26         |
| 3/4" Droit/Laiton | 524710 | 25      | 100    | 18.43         |

## Robinet à bille Quart de Tour "Push-Fit"

For use with PEX, CPVC CTS and Copper Tubing.  
Ideal for adding a new line to an existing line by tapping into a 1/2" nominal CTS line (PEX, CPVC or Copper).



| Dimension   | Item   | PAQ/STD | Carton | Prix de Liste |
|---|--------|---------|--------|---------------|
| 1/2" Push-Fit x 1/2"<br>Push-Fit x 1/4" D.E.<br>Compression | 524868 | 10      | 100    | 21.69         |

## Trousse pour machine à glaçon

Peut également être utilisé pour les machines distributeurs d'eau chaude et froide et humidificateurs. Avec 1/2 po "Push-Fit" x 1/2 po "Push-Fit" x 1/4 po de compression O.D". Tout ce dont vous avez besoin dans un trousse!



| Dimension                     | Item   | PAQ/STD | Carton | Prix de Liste |
|-------------------------------|--------|---------|--------|---------------|
| Trousse pour machine à glaçon | 181214 | 6       | 6      | 26.99         |



### Emballage comprend:

- 1 1/8" X 25' bowpex tuyau en rouleau
- 1 Quart de tour "push-fit" robinet à bille
- 1 Outil de démontage (1/2")
- 1 Écrou de compression chromé (extra)
- 1 Manchon de compression en cuivre pour tube de cuivre 1/4" D.E.
- 2 Viroles en plastique pour tube PEX et CPVC de 1/4" D.E.

# Coudes et collecteurs en cuivre

ASTM F1807

## Coude "Stub Out"



Sans Support

| Dimension               | Item    | Carton | Prix de Liste |
|-------------------------|---------|--------|---------------|
| 1/2" BARB x 3-1/2" x 6" | *540807 | 25     | 14.46         |
| 1/2" BARB x 3-1/2" x 8" | *540997 | 25     | 16.66         |

## Coude "Stub Out"



Avec Support

| Dimension               | Item    | Carton | Prix de Liste |
|-------------------------|---------|--------|---------------|
| 1/2" BARB x 3-1/2" x 6" | *540815 | 25     | 19.32         |
| 1/2" BARB x 3-1/2" x 8" | *541011 | 25     | 22.27         |
| 3/4" BARB x 4-1/2" x 8" | *541201 | 25     | 32.09         |

## Adaptateur pour robinet de bain



1/2 Barb x Sweat

| Dimension | Item    | Carton | Prix de Liste |
|-----------|---------|--------|---------------|
| 1/2"      | *510818 | 25     | 8.84          |

\*Non listé NSF

## Copper Manifolds

For PEX Plumbing and Heating Systems

All models have 1" nominal type "L" Copper Trunk and 1/2" PEX Barb connections.

| Branches  | Dimension                    | Item    | Carton | Prix de Liste |
|-----------|------------------------------|---------|--------|---------------|
| 4 (1/2")  | 3/4" Barb x Closed End       | *540922 | 25     | 60.18         |
| 4 (1/2")  | 3/4" Sweat Male x Closed End | *541029 | 25     | 60.18         |
| 5 (1/2")  | 3/4" Barb x Closed End       | *540930 | 25     | 68.76         |
| 6 (1/2")  | 3/4" Barb x Closed End       | *540948 | 25     | 76.85         |
| 6 (1/2")  | 3/4" Sweat Male x Closed End | *541037 | 25     | 80.23         |
| 8 (1/2")  | 3/4" Barb x Closed End       | *540955 | 25     | 99.47         |
| 8 (1/2")  | 3/4" Sweat Male x Closed End | *541052 | 25     | 99.06         |
| 9 (1/2")  | 3/4" Barb x Closed End       | *540963 | 25     | 113.09        |
| 9 (1/2")  | 3/4" Sweat Male x Closed End | *541060 | 25     | 113.23        |
| 10 (1/2") | 3/4" Barb x Closed End       | *540971 | 25     | 119.03        |
| 12 (1/2") | 3/4" Barb x Closed End       | *540989 | 25     | 140.82        |



# Bagues et douilles

## Bagues de compression

(Cuivre)



| Dimension | Item   | PAQ/STD | Carton | Prix de Liste |
|-----------|--------|---------|--------|---------------|
| 1/2"      | 510172 | 100     | 1000   | 1.30          |
| 3/4"      | 510180 | 100     | 500    | 1.43          |
| 1"        | 510198 | 100     | 500    | 2.02          |

## Douilles à sertir en acier inoxydable



| Dimension | Item   | PAQ/STD | Carton | Prix de Liste |
|-----------|--------|---------|--------|---------------|
| 1/2"      | 511808 | 100     | 1000   | 1.21          |
| 3/4"      | 511816 | 100     | 600    | 1.34          |
| 1"        | 511824 | 50      | 350    | 1.75          |

# Outils

Pour bagues de compression en cuivre

## Outil à sertir compact (Angle)

(Jauge à sertir inclus)



| Dimension            | Item   | PAQ/<br>STD | Carton | Prix de<br>Liste |
|----------------------|--------|-------------|--------|------------------|
| 1/2"                 | 563734 | 2           | 10     | 189.70           |
| 3/4"                 | 563411 | 2           | 10     | 199.53           |
| 1/2" & 3/4"<br>Combo | 563916 | 2           | 10     | 261.65           |
| 1"                   | 565283 | 1           | 10     | 261.65           |

## Outil à sertir

(Jauge à sertir inclus)



| Dimension            | Item   | PAQ/<br>STD | Carton | Prix de<br>Liste |
|----------------------|--------|-------------|--------|------------------|
| 1/2"                 | 564518 | 2           | 10     | 183.16           |
| 3/4"                 | 564617 | 2           | 10     | 183.16           |
| 1"                   | 560755 | 1           | 10     | 209.33           |
| 1/2" & 3/4"<br>Combo | 564286 | 2           | 10     | 202.78           |

## Pince coupant



| Dimension  | Item   | PAQ/<br>STD | Carton | Prix de<br>Liste |
|------------|--------|-------------|--------|------------------|
| 1/2" to 1" | 563742 | 1           | 10     | 103.02           |

## Outil à sertir "Mini"



| Dimension  | Item   | PAQ/<br>STD | Carton | Prix de<br>Liste |
|------------|--------|-------------|--------|------------------|
| 3/8" to 1" | 564351 | 3           | 3      | 124.58           |

# Outils

Pour douilles à sertir en acier inoxydable

L'outil forme deux rainures circulaires uniques pour des sertissages étanches.



## Outil à sertir compact (Angle)

Pour douilles à sertir en acier inoxydable



| Dimension | Item   | PAQ/<br>STD | Carton | Prix de<br>Liste |
|-----------|--------|-------------|--------|------------------|
| 1/2"      | 565457 | 1           | 20     | 189.70           |
| 3/4"      | 565481 | 1           | 20     | 199.53           |
| 1"        | 565572 | 1           | 10     | 261.65           |

## Outil à sertir compact

Pour douilles à sertir en acier inoxydable



| Dimension             | Item   | PAQ/<br>STD | Carton | Prix de<br>Liste |
|-----------------------|--------|-------------|--------|------------------|
| 1/2"                  | 565382 | 1           | 10     | 183.16           |
| 3/4"                  | 565416 | 1           | 10     | 183.16           |
| 1"                    | 565440 | 1           | 10     | 209.33           |
| 1/2" et 3/4"<br>Combo | 565424 | 1           | 10     | 202.78           |

## Jauge "Go"

Pour douilles à sertir en acier inoxydable



| Dimension    | Item   | PAQ/<br>STD | Carton | Prix de<br>Liste |
|--------------|--------|-------------|--------|------------------|
| 1/2" et 3/4" | 181065 | 1           | 25     | 24.00            |
| 1"           | 181073 | 1           | 10     | 24.00            |

# Outils



## Coupe tuyau

Pour tuyaux PEX et CPVC

| Dimension       | Item   | PAQ/<br>STD | Carton | Prix de<br>Liste |
|-----------------|--------|-------------|--------|------------------|
| 3/8" to 1" O.D. | 581991 | 5           | 100    | 36.56            |



| Dimension           | Item   | PAQ/<br>STD | Carton | Prix de<br>Liste |
|---------------------|--------|-------------|--------|------------------|
| Lame<br>de rechange | 559930 | 1           | 1      | 24.54            |



## JAUGE À SERTIR

### "Passe/Passe pas"

Pour bagues de compression en cuivre

| Dimension                 | Item   | PAQ/<br>STD | Carton | Prix de<br>Liste |
|---------------------------|--------|-------------|--------|------------------|
| 3/8", 1/2",<br>3/4" et 1" | 560441 | 1           | 1      | 24.00            |

# Attaches pour tuyaux

## Attaches en "J"

(Clous inclus)



| Dimension | Item   | PAQ/<br>STD | Carton | Prix de<br>Liste |
|-----------|--------|-------------|--------|------------------|
| 1/2"      | 541540 | 100         | 1000   | .51              |
| 3/4"      | 541649 | 100         | 1000   | .57              |
| 1"        | 541144 | 50          | 500    | 1.10             |

## Support tuyaux en plastique



| Dimension | Item   | PAQ/<br>STD | Carton | Prix de<br>Liste |
|-----------|--------|-------------|--------|------------------|
| 1/2"      | 560110 | 100         | 1000   | .63              |
| 3/4"      | 560219 | 100         | 500    | .68              |
| 1"        | 560318 | 50          | 250    | 1.43             |

## Attaches en "U" plastique

(Clous non-inclus)



| Dimension | Item   | PAQ/<br>STD | Carton | Prix de<br>Liste |
|-----------|--------|-------------|--------|------------------|
| 1/2"      | 541342 | 100         | 1000   | .29              |
| 3/4"      | 541441 | 100         | 1000   | .33              |

## Protecteurs pour tuyaux

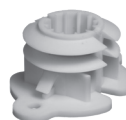

| Dimension | Item   | PAQ/<br>STD | Carton | Prix de<br>Liste |
|-----------|--------|-------------|--------|------------------|
| 1/2"      | 562660 | 50          | 250    | 2.26             |
| 3/4"      | 562876 | 50          | 250    | 2.26             |

## Attaches "Cliques"



| Dimension | Item   | PAQ/<br>STD | Carton | Prix de<br>Liste |
|-----------|--------|-------------|--------|------------------|
| 1-1/4"    | 562561 | 25          | 250    | 5.46             |
| 1-1/2"    | 562637 | 25          | 25     | 9.83             |

## Attaches pour tuyaux



| Dimension | Item   | PAQ/<br>STD | Carton | Prix de<br>Liste |
|-----------|--------|-------------|--------|------------------|
| 1/2"      | 560383 | 100         | 1000   | 1.18             |
| 3/4"      | 561514 | 100         | 500    | 1.26             |
| 1-1/4"    | 561936 | 25          | 250    | 3.75             |
| 1-1/2"    | 562017 | 25          | 250    | 4.66             |





## Systemes de Pex - Potable et Hydronique

### Conditions of ventes

En plus des Conditions G6n6rales de Vente trouv6es sur notre site web, <https://www.bow-group.com/terms-and-conditions>, les dispositions suivantes s'appliquent 6 toutes les ventes de nos produits BOW :

### Transport

Transport port pay6 pour des commandes net de \$2500 ou plus.  
(Ceci exclut les commandes pour tuyau ABS/DEE)

### Commande minimum

Les commandes de 300.00\$ net, minimum.



## Garantie limitée de 25 ans

Selon les conditions et contraintes de la présente garantie limitée, BOW garantit ses tuyaux BOW SUPERPEX, OXYPEX, BOWPEX, OXYPERT, ainsi que ses raccords d'insertion en POLYALLOY, contre les imperfections causées par défaut de fabrication pendant 25 ans à compter de la date initiale d'achat par BOW. BOW ne sera pas tenu responsable des dommages causés par des défauts de matières premières ou de composants.

Les défauts et les défaillances doivent être signalés à BOW dans les 30 jours suivant leur apparition. Le demandeur de cette garantie limitée devra renvoyer le produit à BOW, aux frais du demandeur, pour être analysé par BOW. Si les conditions de la présente garantie limitée sont remplies, BOW expédiera, gratuitement et en port payé, une quantité de produit égale au produit défectueux ou remboursera le prix d'achat du produit défectueux, au choix de BOW. En aucun cas, les réclamations concernant les frais de main-d'œuvre, les dommages matériels consécutifs ou les blessures corporelles ne seront honorées.

Cette garantie est la seule garantie offerte par BOW et remplace expressément toutes les autres garanties déclarées par toutes personnes ou implicites, y compris les garanties implicites de valeur commercial ou d'adéquation à un usage particulier.

La garantie limitée s'appliquera uniquement:

1. Si le produit est installé selon les bonnes pratiques de plomberie et de chauffage, les exigences du code applicable et le manuel courant d'installation de BOW, et,
2. Si le produit n'est pas abusé, entortillé, malmené ou endommagé, s'il est bien entreposé ou s'il n'est pas exposé à un environnement incompatible, à une source excessive de chaleur, de froid ou de pression ou de media incompatibles.

# Découvrez notre large portefeuille sur wavin.ca

- Gestion de l'eau
- Chauffage et refroidissement
- Distribution d'eau et de gaz
- Vidange des eaux usées

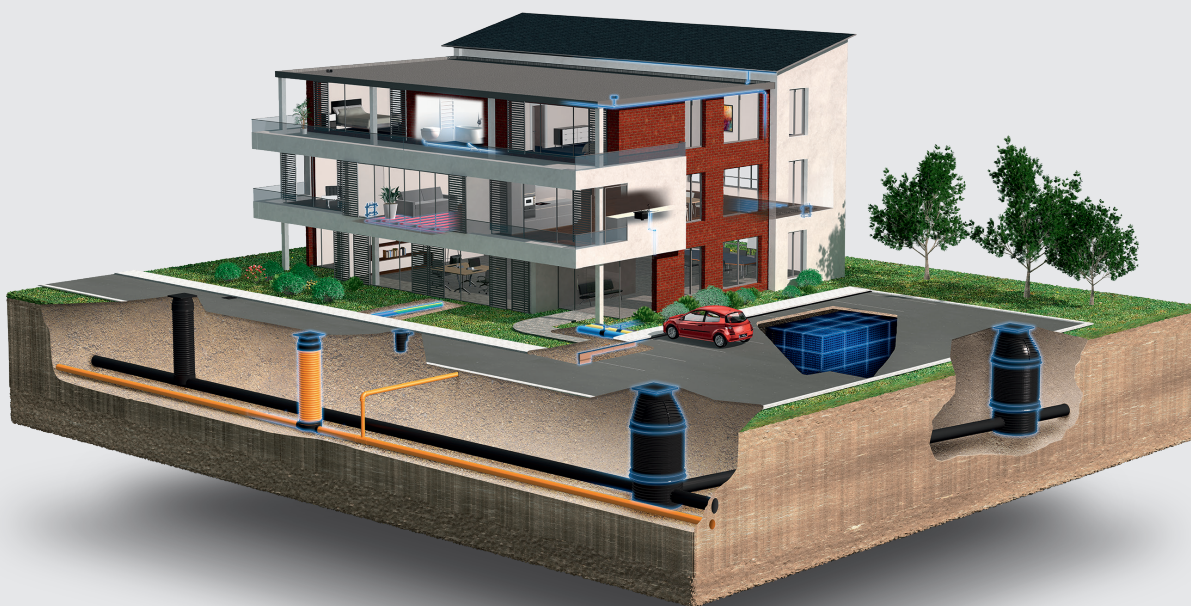

Wavin fait partie d'Orbia, une communauté d'entreprises travaillant ensemble pour relever certains des défis les plus complexes du monde. Nous sommes liés par un objectif commun : Faire progresser la vie dans le monde.



Wavin applique un programme de développement continu des produits et se réserve donc le droit de modifier ou d'amender les spécifications de ses produits sans préavis. Toutes les informations contenues dans cette publication sont données en toute bonne foi et sont considérées comme correctes au moment de la mise sous presse. Toutefois, aucune responsabilité ne peut être acceptée en cas d'erreurs, d'omissions ou de suppositions incorrectes.

**Wavin** 950 Winter Street, South Entrance 1st Floor, Waltham, MA 02451, United States | 5700 Côte de Liesse Montréal, QC H4T 1B1  
Phone CANADA 514-735-7585 / 1800-561-1169 | ÉTATS-UNIS 514-735-3632 / 1800-763-3632 |  
Courriel [customer.service@orbia.com](mailto:customer.service@orbia.com) | [wavin.us](http://wavin.us) | [wavin.ca](http://wavin.ca)

© 2026 Wavin Wavin se réserve le droit d'apporter des modifications sans préavis. En raison du développement continu des produits, Les spécifications techniques peuvent être modifiées. L'installation doit être conforme aux instructions d'installation.

©Montréal 6.2026